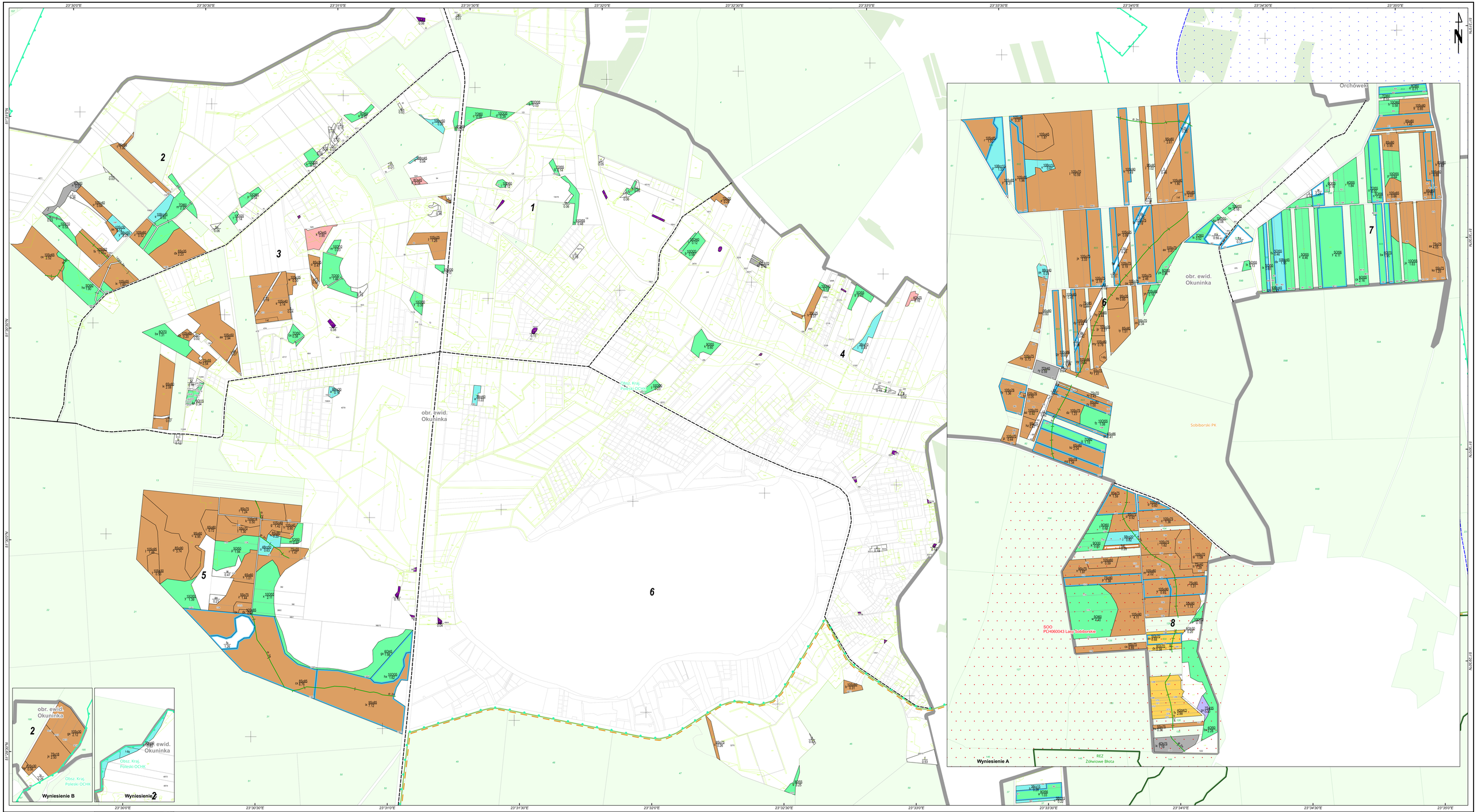

MAPA GOSPODARCZO-PRZEGLADOWA

OBREB OKUNINKA

GMINA
Włodawa
POWIAT
Włodawski
WOJEWÓDZTWO
Lubelskie
Stan na: 06.06.2023

POWIERZCHNIA OGÓLNA
244,98 ha (244,9829 ha)

SKALA 1:5 000
50 0 50 100 150 200 m

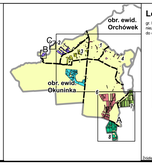

Legenda

gr. Leśne
nieużytek gr. Leśne
do odnowienia zalesienia

- Sosna (So), Modrzew (Md), Limba (Ls)
- Świerk (Św)
- Jodła (Jd), Daglezja (Dg)
- Dąb (Db)
- Buk (Bk), Grab (Gb)
- Jesion (Js), Klon (K), Wiąz (Wz), Jawor (Jw)
- Olsza (Ol)
- Brzoza (Br), Akacja (Ak)
- Topola (Tp), Osika (Os), Wierzba (Wb), Lipa (Lp)
- Pozostałe grunty leśne

Granica obrębu
Granica współwłaścicieli z inną wł.
Granica oddziału
Granica poddziałału
Drogi leśne
Linie energetyczne, telekom., rurociągi
Cieki
Pozostałe elementy liniowe

Drogi:
- Autostrada
- Główna
- Lokalna
- Ścieżka

Płaszczyna zgleska
Płaszczyna tektoniczna
Urwisko
Powierzchnia gruntów leśnych o powierzchni mniejszej niż 0,1 ha w kompleksach (art. 3 ust. 1 pkt 2 ustawy z dnia 13 września 1991 roku)
Las innych właścicieli
Las we władaniu PGL
Działka ewidencyjna
Granica pow. nieistotnej(wyłączenia (PNSW)
Klasoużytek

3 Opis oddziału
a 60/70 1.00 Opis poddziałału
Kasownik

Formy ochrony przyrody:
N2000 OSO
N2000 OSO
Park Krajobrazowy
Obszar Chronionego Kraj.
Rez. Przyrody
Zesp. PK.
Park Narodowy
Stanowisko dok.

Dane: geopr. geoid.pl, GUGiK, Bazdoc Opolbiemap, WA, GIOŚ 2023

Powiat Włodawski

LAS-R Sp. z o.o.
e-mail biuro@las-r.pl
ul. Wyzwolenia 9a/1
ul. Wyzwolenia 9a/1
20-077 Lublin